

1 IMPLANTAÇÃO - PAVIMENTO TÉRREO  
ESCALA 1:100

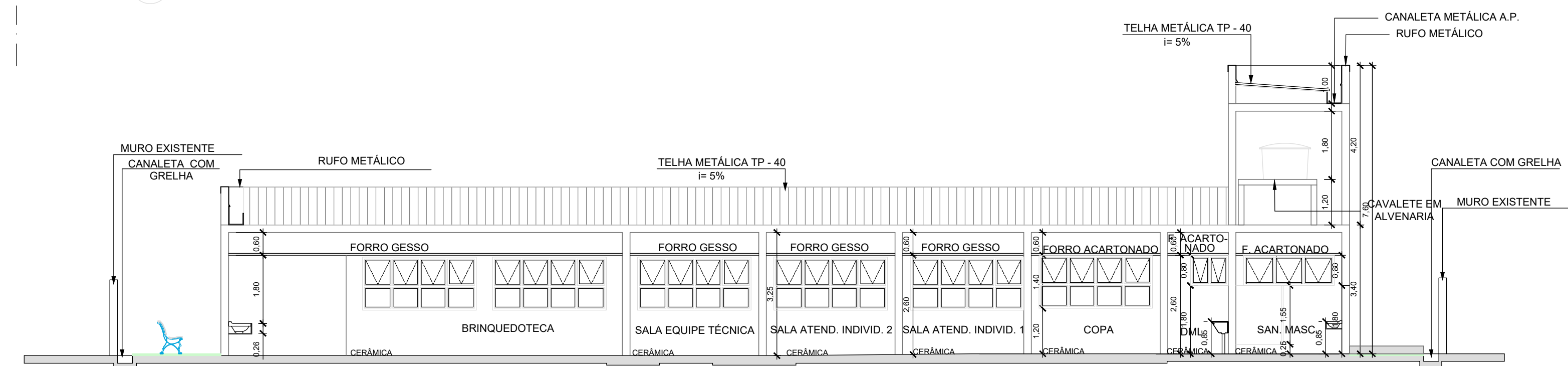

2 CORTE A-A  
ESCALA 1:100

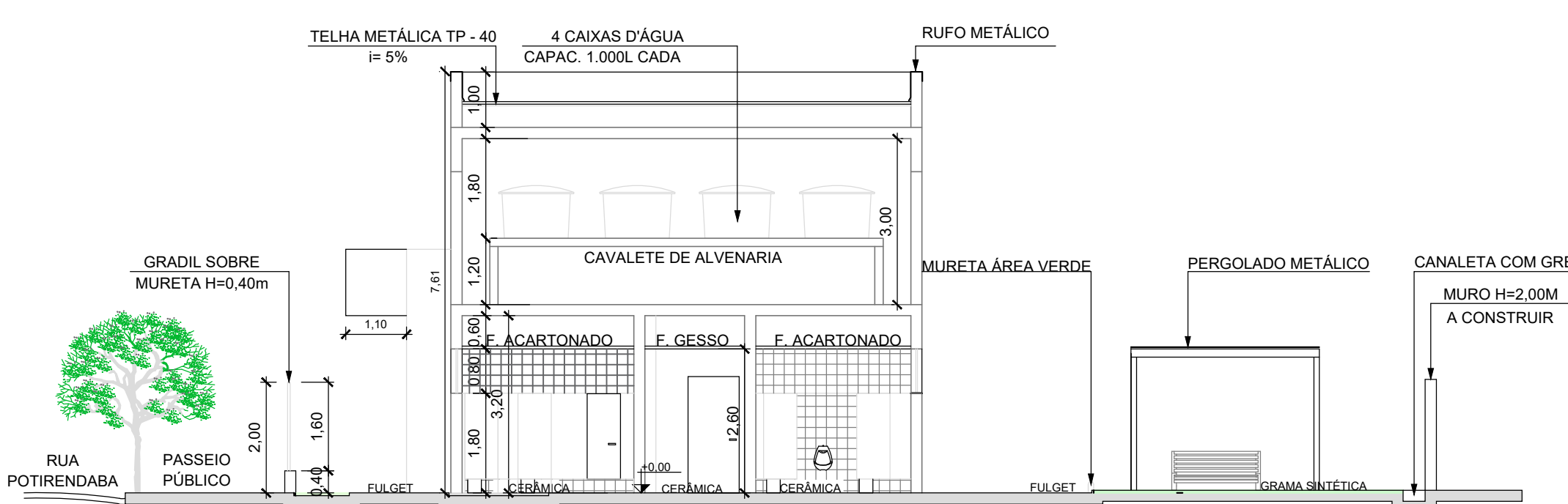

3 CORTE B-B  
ESCALA 1:100

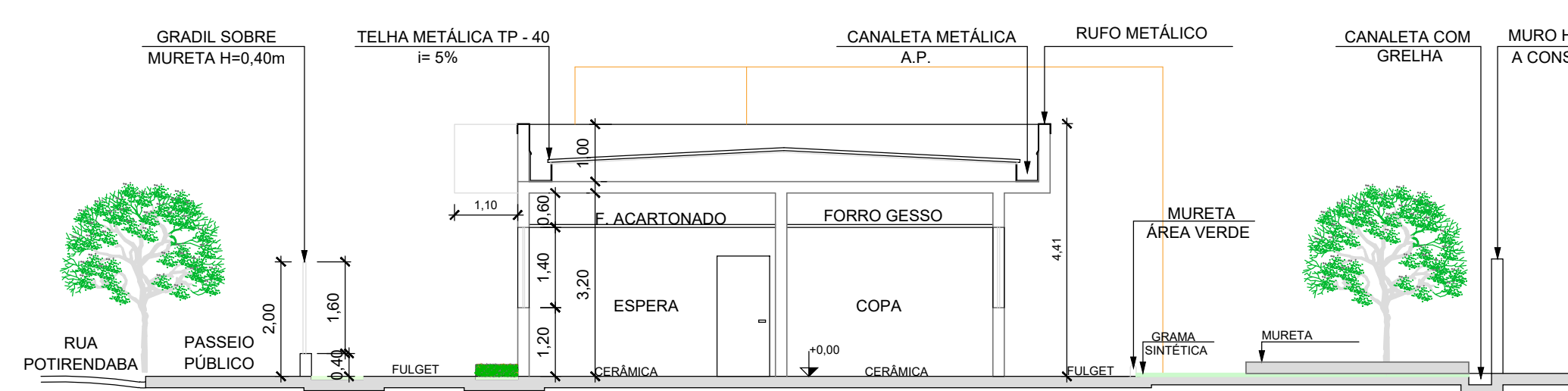

4 CORTE C-C  
ESCALA 1:100

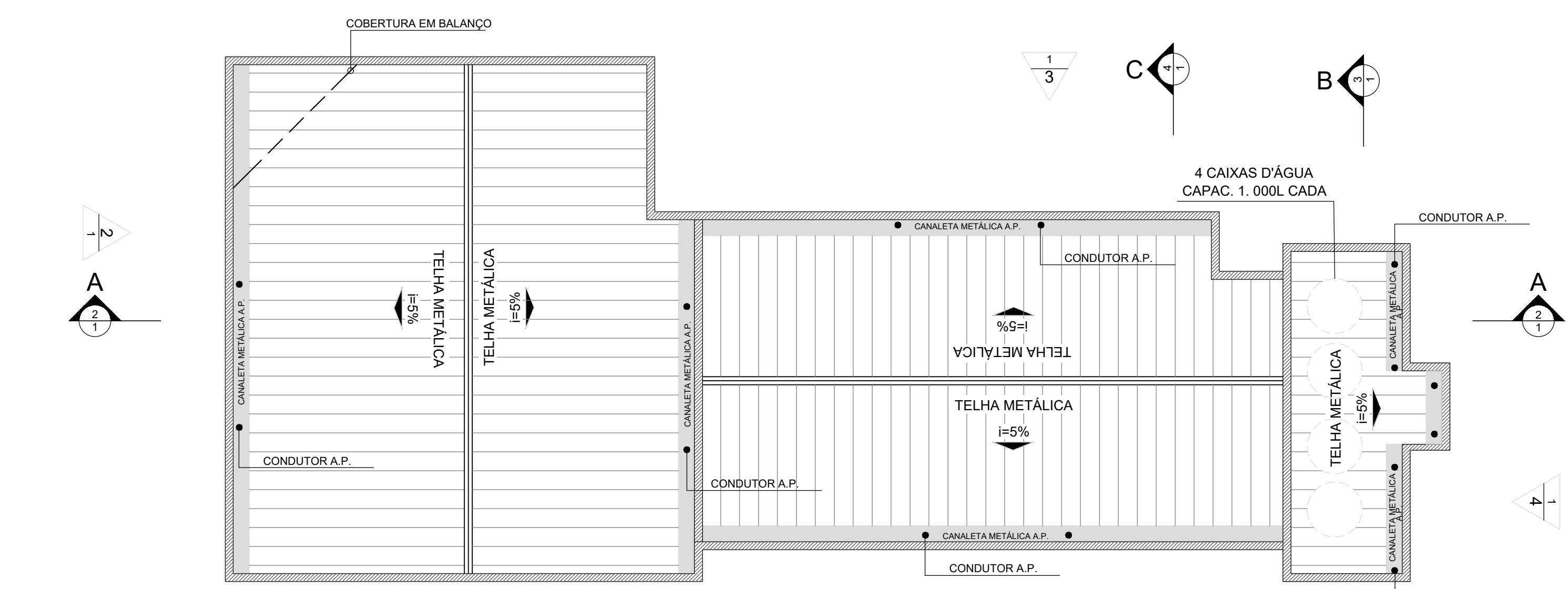

5 PLANTA COBERTURA  
ESCALA 1:100



6 ELEVÇÃO 1 - PRINCIPAL  
ESCALA 1:100

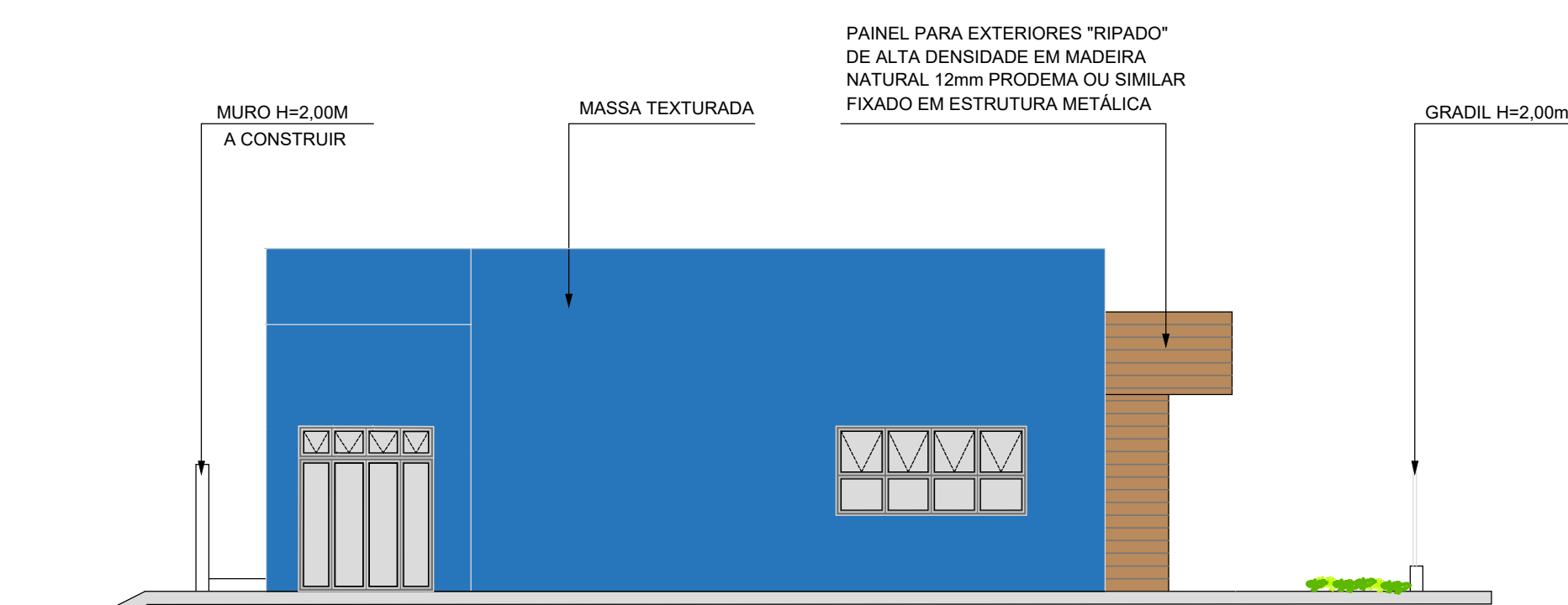

7 ELEVÇÃO 2 - LATERAL ESQUERDA  
ESCALA 1:100

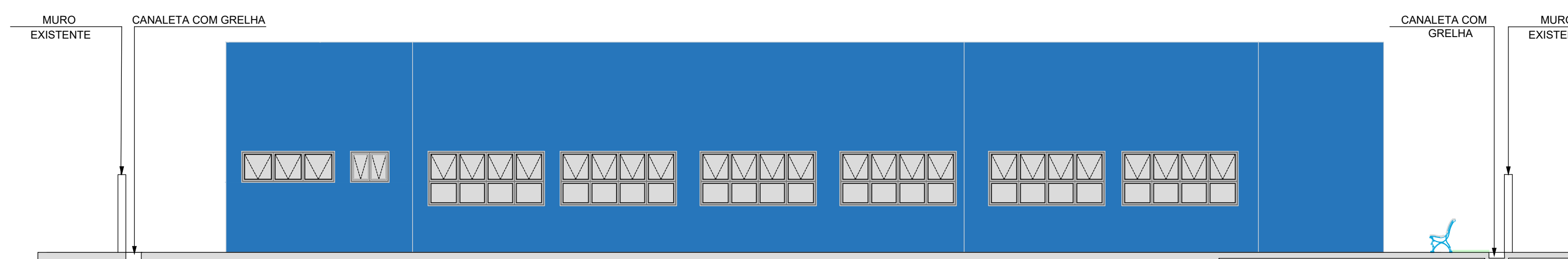

8 ELEVÇÃO 3 - FUNDOS  
ESCALA 1:100

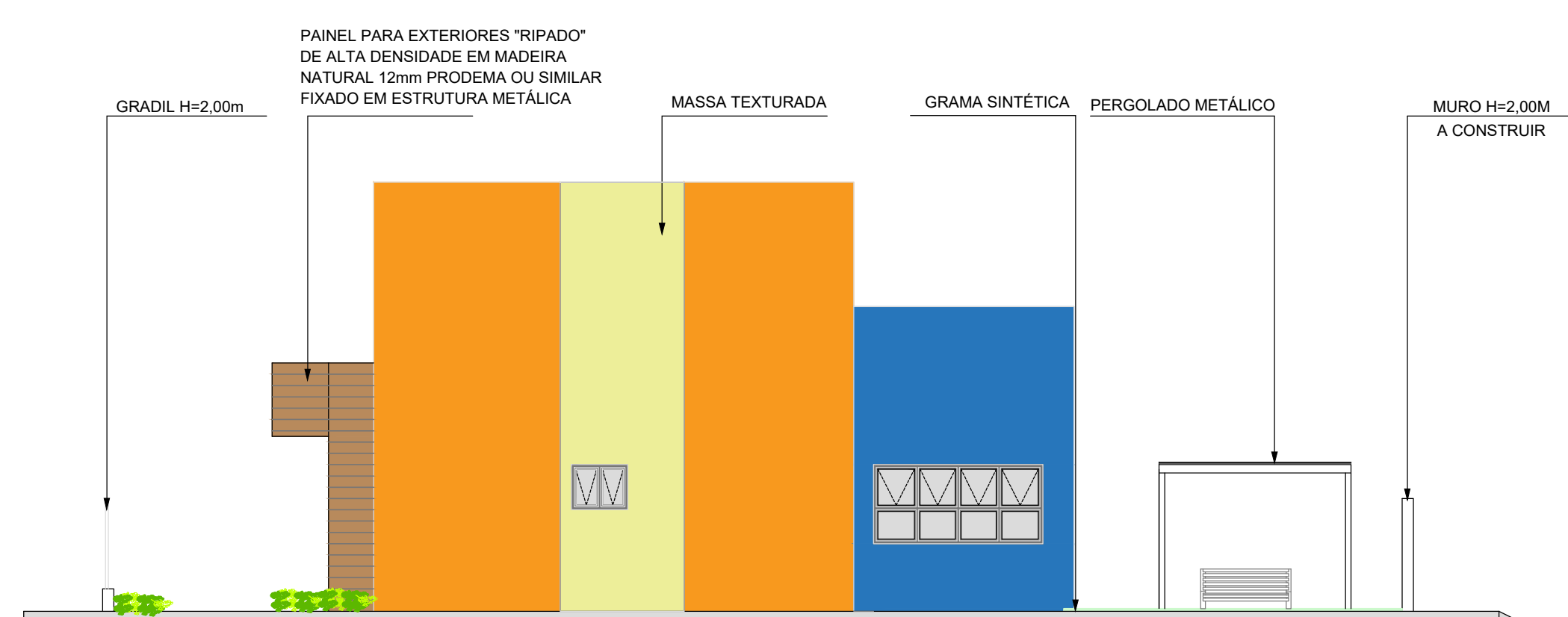

9 ELEVÇÃO 4 - LATERAL DIREITA  
ESCALA 1:100

## SITUAÇÃO SEM ESCALA

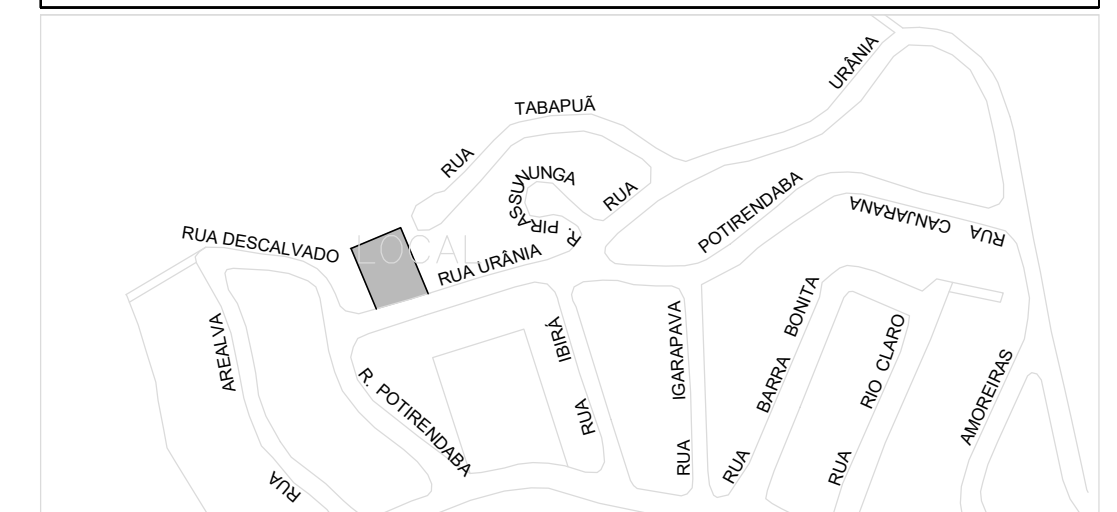

QUADRO DE ÁREAS	
01. ÁREA DO TERRENO	726,25m²
02. TERREO	303,71m²
03. TOTAL	303,71m²

PISO	
Nº/SÍMBOLO	NOME/COR
1	CERÂMICA ANTICRIPANTE 40 x 40 cm
2	GRAMA SINTÉTICA
3	BLOCOS DE CONCRETO INTERTRAVADO

REVESTIMENTO	
Nº/SÍMBOLO	NOME/COR
1	PASTILHAS CERÂMICAS 5x5cm H=1,20m + PINTURA LÁTEX ACRILICA
2	AZULEJOS BRANCOS 30x20cm

FORRO/TETO	
Nº/SÍMBOLO	NOME/COR
1	FORRO DE GESSO
2	FORRO ACARTONADO

LEGENDAS	
Nº/SÍMBOLO	NOME/COR
T	TORNEIRA DE JARDIM - (VER DETALHE)
B	BANCO (VER DETALHE)
L	LUXEIRA - (VER DETALHE)
Ba	BEBEDOURO - (VER DETALHE)
D	A DEMOLIR
M	PERGOLADO METÁLICO - (VER DETALHE)

PORTAS	
Nº/SÍMBOLO	NOME/COR
1	PORTA DE MADEIRA REVESTIDA COM LAMINADO MELAMINICO (0,92 x 2,11m)
2	PORTA PARA SANITÁRIO ESPECIAL (VER DETALHE)
3	PORTA EM ALUMÍNIO ANODIZADO BRANCO COM VIDRO 2 FOLHAS DE 1000 x 2100mm + BANDEIRA (3,00 x 2,60m) (VER DETALHE)

PORTÕES	
Nº/SÍMBOLO	NOME/COR
1	PORTÃO DE ABRIR, DUAS FOLHAS EM GRADIL ELETROFUNDIDO - (2,50 x 2,20m)

CAIXILHOS		
Nº/SÍMBOLO	DIMENSÕES (m)	PEITORIL (m)
1	1,00 x 0,80	1,80
2	2,00 x 1,40	1,20
3	2,40 x 0,80	1,80
4	3,00 x 1,40	1,20
5	3,00 x 1,40 [COM TELA MOSQUITEIRA]	1,20
6	3,60 x 1,40	1,20

PAISAGISMO			
SÍMBOLO	NOME POPULAR (NOME CIENTÍFICO)	# MÍNIMO (m²)	ALTURA (m)
1	CLOROFITO (ORCHASTAPHYUM CROCOTUM)	0,10	0,15
2	URDO AMARELO (HEMEROCALLIS FLAVA)	0,30	0,50
3	MOEDA (DIETES INDOIDES)	0,80	0,80
4	AZALEIA (RHODODENDRON SP.)	0,80	0,80
5	ESTRELIÇA (POTENTILLA REINHA)	0,80	0,80
6	ÁRVORE EXISTENTE A MANTER	0,25 (TRONCO)	2,00

## NOTAS

- CONFERIR MEDIDAS NO LOCAL.
- OS CONDUTORES DE ÁGUAS PLUVIAIS DEVERÃO SEGUIR ATÉ A REDE PÚBLICA.
- O RUFO METÁLICO DEVERÁ SER COLOCADO EM TODA A VOLTADA DA PLANTANDA.
- FICA A CARGO DA CONTRATADA O CÁLCULO, DIMENSIONAMENTO E APRESENTAÇÃO DE PROJETO DE: -ARCONDICIONADO (SISTEMA VRF COM RENOVACÃO DE AR); -LUMINOTÉCNICA DAS FACHADAS; -LÓGICA; -TELEFONIA; -SISTEMA DE MONITORAMENTO; -SINCRONIZAÇÃO, INCLUSIVE ALARME DE EMERGÊNCIA; -ESTRUTURAS METÁLICAS; -DIMENSIONAMENTO DE CAIXILHOS E CONDUTORES DE A.P. (CALHA L.M.V. + 0,80m); -COMUNICAÇÃO VISUAL, INCLUSIVE ALARME VISUAL (SINALIZAÇÃO DE EMERGÊNCIA); -COMBATE A INCÊNDIO E RESCUE; -AS TELHAS METÁLICAS DEVERÃO RECEBER PINTURA NA COR BRANCA EXTERNAMENTE E INTERNAMENTE QUANDO FICAREM EXPOSTAS; -EM TODOS OS CONDUTORES DEVERÁ HAVER GRELHA ESFÉRICA; -TODAS AS PORTAS DE MADEIRA DEVERÃO SER REVESTIDAS COM LAMINADO MELAMINICO; -OS CAIXILHOS DEVERÃO SER EM ALUMÍNIO ANODIZADO GRATE; -A CONTRAFUGA DEVERÁ ATENDER AS NORMAS DA ABNT (NBR 9070-1); -PLACAS DE SINALIZAÇÃO BRANCA (INDICATIVAS); -PLACAS DE SINALIZAÇÃO BRANCA (INDICATIVAS); -MAPAS TÁTEIS; -SINALIZAÇÃO VISUAL DE DEGRADAÇÃO; -SINALIZAÇÃO VISUAL DE Degradação; -ALTURA DE BALCÕES DE ATENDIMENTO; -PIED TÁTEL DIRECIONAL E DE ALERTA; -DEVER HAVER ILUMINAÇÃO EXTERNA LUMINOTÉCNICA DAS FACHADAS; -ÁREAS INCLuíDAS: -ÁREA EXTERNA INTERNA; -ÁREA SANITÁRIA E RESTAURANTE; -DEVERÁ HAVER ESPELHO 80cm x 120cm, FIXADO EM MDF E ACABAMENTO EM PERFIL DE ALUMÍNIO; -DIMENSÃO: LARGURA DA BANDEIRA 0,70m (PIED TÁTEL H=1,10, COM INCLINAÇÃO DE 2°); -TODOS OS BANCOS DEVERÃO TER PAREDEIRA INOX, GANCHO PARA BOLSA, LUXEIRA INOX, ASSENTO E TAMPA PARA BACIA; -ACIMA DAS BANDEIRAS, SANCIONETAS E PAREDEIRA INOX CONSULTAR DETALHE TÉCNICO P/ MELHOR LOCALIZAÇÃO; -PREVER REBAIXO E RALO LINEAR NAS ÁREAS DE CHUVERO; -TODAS AS BANDEIRAS DOS SANITÁRIOS DEVERÃO SER DE GRATO, INCLUSIVE FRONTAL H=50cm e SALA H=50cm e CUBAS OVAS DE LOÇA BRANCA COM TORNEIRAS ANTI-VIBRAÇÃO COM SENSOR; -INSTALAR SISTEMA DE CHAMADA DE EMERGÊNCIA EM TODOS OS SANITÁRIOS DE USO PÚBLICO; -VALVULA DE DESCARGA ANTI-VIBRAÇÃO (CORRADO BINGUEL DE ALTA DURABILIDADE); -SIFÃO ANTI-VIBRAÇÃO (CORRADO BINGUEL DE ALTA DURABILIDADE); NÃO PODERÁ SER SANIFONADO.

**PREFEITURA MUNICIPAL DE BARUERI**  
SECRETARIA DE OBRAS

CONSTRUÇÃO DE CENTRO DE REFERÊNCIA DE ASSISTÊNCIA SOCIAL (CRAS) NA RUA POTIRENDABA - JARDIM GABRIELA

PROJETO BÁSICO  
PLANTAS, CORTES E ELEVACÕES

INFORMAÇÕES: RUA POTIRENDABA	BAIXO: JO. GABRIELA	ESCALA: 1:100	FOFHA:
REVISÃO		REVISÃO	REVISÃO
Nº	DESCRIÇÃO	Nº	DESCRIÇÃO
1		1	
2		2	
3		3	
4		4	
5		5	
6		6	
7		7	
8		8	
9		9	
10		10	
11		11	
12		12	
13		13	
14		14	
15		15	
16		16	
17		17	
18		18	
19		19	
20		20	
21		21	
22		22	
23		23	
24		24	
25		25	
26		26	
27		27	
28		28	
29		29	
30		30	
31		31	
32		32	
33		33	
34		34	
35		35	
36		36	
37		37	
38		38	
39		39	
40		40	
41		41	
42		42	
43		43	
44		44	
45		45	
46		46	
47		47	
48		48	
49		49	
50		50	
51		51	
52		52	
53		53	
54		54	
55		55	
56		56	
57		57	
58		58	
59		59	
60		60	
61		61	
62		62	
63		63	
64		64	
65		65	
66		66	
67		67	
68		68	
69		69	
70		70	
71		71	
72		72	
73		73	
74		74	
75		75	
76		76	
77		77	
78		78	
79		79	
80		80	
81		81	
82		82	
83		83	
84		84	
85		85	
86		86	
87		87	
88		88	
89		89	
90		90	
91		91	
92		92	
93		93	
94		94	
95		95	
96		96	
97		97	
98		98	
99		99	
100		100	

AMANDA BORTOLINI E SILVA  
OUTROS:2025/CRAS-RUA POTIRENDABA-JO. GABRIELA

UN.





# Manifesto de Responsabilidade

## Documento do Sistema

09F680D5C2028D220AC8A0CBA55

O documento acima proposto pelo manifesto realizado por **AMANDA BORTOLINI E SILVA** registrado sob a matrícula **027709** na data **16/03/2026** **15:19:46** na Fase **ELABORAR PROJETO**.

**Arquivo:** CRAS JD. GABRIELA\_R02\_MAR.2026-Model.pdf

**Tipo de Documento:** DOCUMENTO DE PROJETO

### HASH DO DOCUMENTO

BCB10214-917E-4F8A-950F-0900C605DF3B

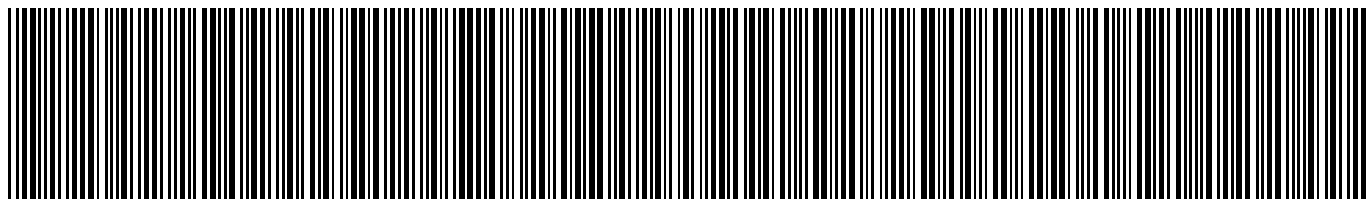



# Manifesto de Responsabilidade

## Documento do Sistema

09F680D5C2028D220AC8A0CBA55

---

O documento acima proposto pelo manifesto realizado por **AMANDA BORTOLINI E SILVA** registrado sob a matrícula **027709** na data 16/03/2026 15:19:46 na Fase **ELABORAR PROJETO**.

**Arquivo:** CRAS JD. GABRIELA\_R02\_MAR.2026-Model.pdf

**Tipo de Documento:** DOCUMENTO DE PROJETO

### HASH DO DOCUMENTO

EE2C8AC4-E64E-4004-AAF0-F8E5D92D730E